

650 702



zwischen
mass

SCHNITTMUSTER FÜR JEDE FIGUR



TUNIKA
650 702

plus



PG 4

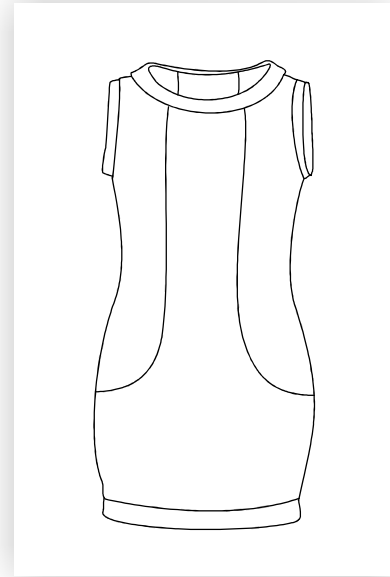

Tunika mit gerundeten Nähten und leicht tulpenförmig Hals- und Armausschnitte und Saum sind mit Schrägstreifen versetzt.

Zubehör:

Kein Zubehör notwendig

Stoffempfehlung:

Baumwolle, Leinen, Walk

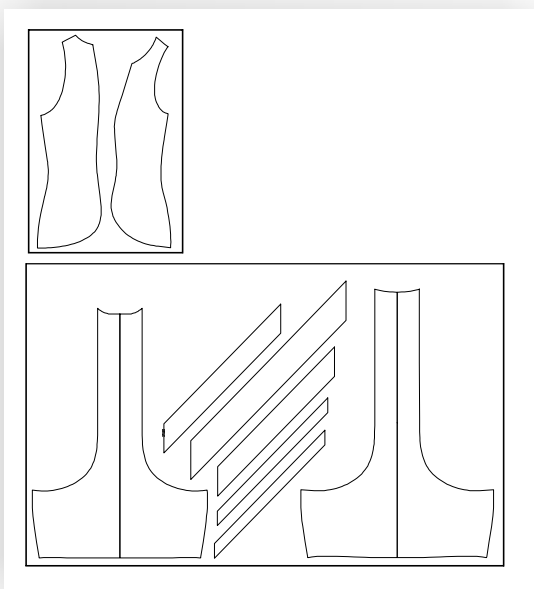

TUNIKA 650702

Größenbereich	Brustumfang in cm	Modelllänge in cm	Stoffverbrauch in cm; Stoffbreite: 140 cm	
			Oberstoff Seite	Oberstoff Mitte
K168	84-96	77	70	85/85/85/100
M168	100-116	79	70/70/75/75	100/105/115/120
G168	122-140	82	75	135/140/140/140

Stoffverbrauch für Kurz- bzw. Langgrößen siehe Schnittmuster

TUNIKA 650 702